



APHRODITE

CONCEPT

USER เป็นช่างสักและคนขายเสื้อ จึงต้องการบ้านที่อยู่อาศัยได้ เป็นห้องสักและร้านขายเสื้อในบ้าน 1 หลัง ต้องการให้บ้านโปร่ง โล่งสบาย และมี ความPRIVACYUSER



FUNCTION

- ร้านสัก
- ร้านขายเสื้อ
- โซนพักผ่อน
- โซนปาร์ตี้

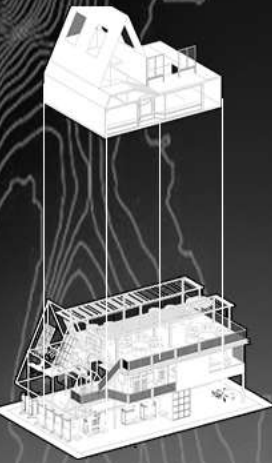

LOCATION

ถ. เพชรบุรี แขวง ถนนเพชรบุรี เขตราชเทวี กรุงเทพมหานคร 10400

AXONOMETRIC

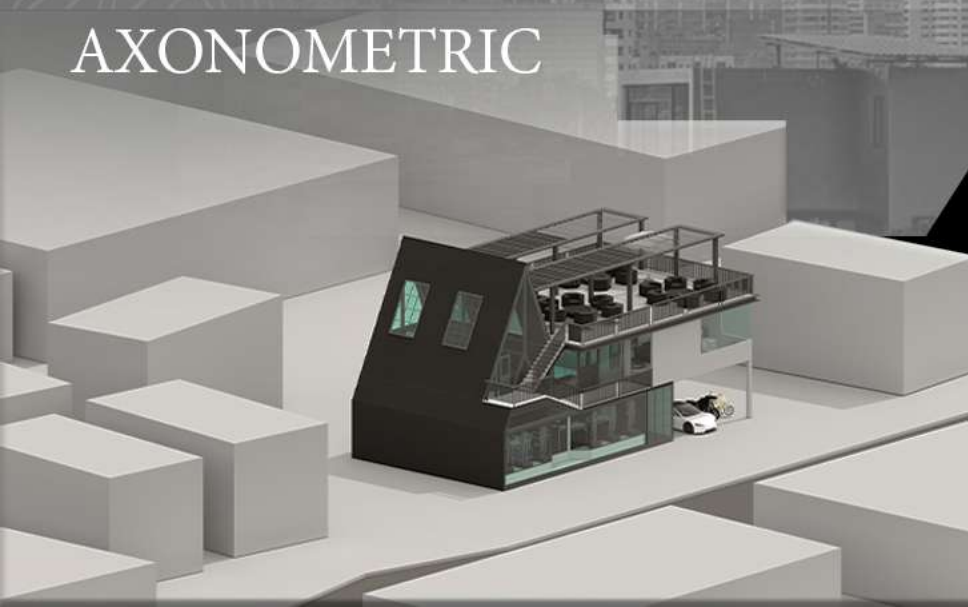

ACTIVITY

เป็นบ้านที่สามารถพักผ่อนและใช้เป็นที่ทำงานได้ โดยชั้นบนเป็นร้านสัก และ โซนพักผ่อนแยกกันโดยชัดเจน ชั้นล่างเป็นร้านขายเสื้อและห้องครัว ส่วนชั้นดาดฟ้าสามารถจัดเป็น ROOF TOP PARTY ได้



USER

occupation : tattoo artist / designer
 AGE. : 25
 status : single
 live : bangkok , thailand
 income : 70,000 บาท - 100,000 บาท
 budget : 20,000,000 บาท
 location : ราชเทวี กรุงเทพฯ



SITE ANALYSIS & CONTEEXT

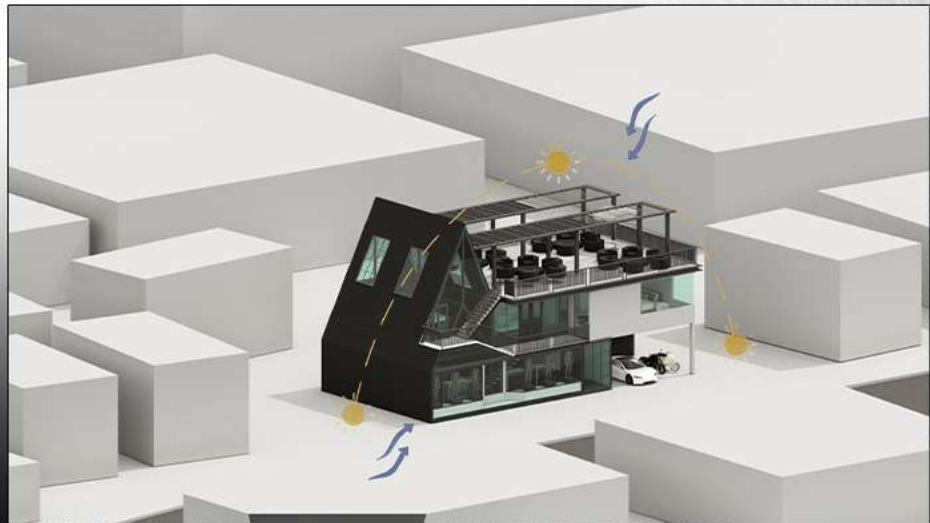

site analysis ของบ้านคือที่ ราชเทวี ซึ่งเป็นย่านตัวเมืองที่มีตึกสูงเยอะ ทำให้ไม่ค่อยมีปัญหาเรื่องแสงแดดเพราะมีตึกสูงคอยเป็นร่มเงาให้ และทิศของบ้านคือทิศใต้ทำให้ลมเข้าหน้าบ้านได้เต็มที่ และในช่วงเวลาสายๆก่อนเที่ยงจะทำให้บ้านหลังนี้ไม่ร้อนมาก

ELEVATION



SECTION

รูปตัด section ของบ้านแสดงให้เห็นสัดส่วนของบ้านว่าบ้านแบ่งพื้นที่เป็น 3 ส่วนชัดเจน ได้แก่พื้นที่พักอาศัยคือส่วนของชั้น 2 ส่วนของโซนทำงานคือชั้น 1 เกือบทั้งชั้น และชั้น 3 คือพื้นที่ของการทำกิจกรรม out door เช่น ปาร์ตี้ หรือ มาบิคิว



SECTION A



SECTION B

PLANNING

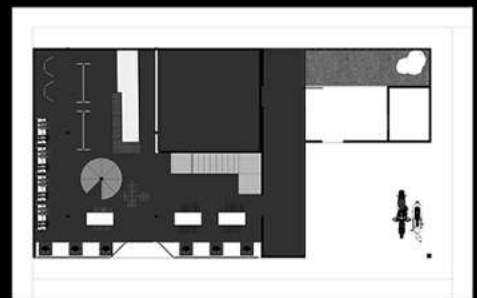

Floor Plan 1

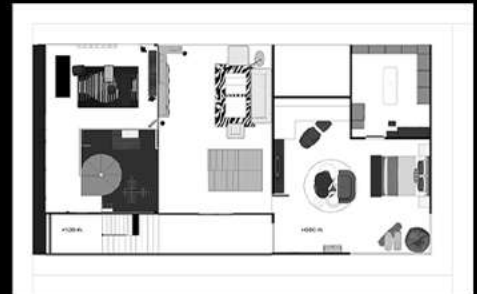

Floor Plan 2

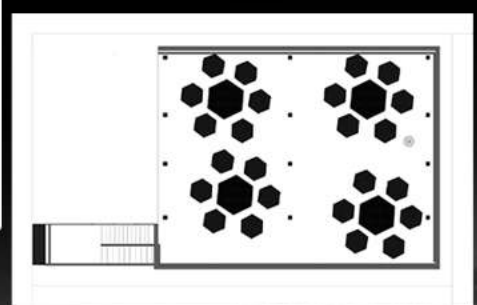

Floor Plan 3

plan ของบ้านจะแบ่งเป็น 3 ชั้น และ 3 ส่วนชัดเจน บริเวณชั้น 1 จะเป็นร้านขายเสื้อผ้า บริเวณชั้น 2 จะแบ่งเป็น โซนอยู่อาศัยกับร้านสัก ชั้นที่ 3 จะเป็นส่วนของกิจกรรม out door